

ATA DE JULGAMENTO - DESERTO

PROCESSO Nº 013/2026 - DISPENSA Nº 006/2026

OBJETO: Contratação de empresa especializada na prestação de serviços de cobrança automática de pedágios em rodovias estaduais e federais, por meio de sistema de etiqueta eletrônica (tag), para 03 (três) veículos oficiais da Fundação Educacional do Município de Assis – FEMA, na modalidade pós-paga, conforme condições e exigências estabelecidos no anexo I – termo de referência.

Na data de 13 de março de 2026, às 15h36, os membros da Comissão de Contratações, designados pela Portaria nº 090/2026 — Juliana Santos De Nigris Batista, Camila Manfio Sperandio de Pontes Souza, Isadora Pelizone de Lima Cintra e Natalia Jaloretto Sabino, procederam à análise e verificação das propostas e documentos referentes ao processo de dispensa.

Contudo, ao acessarem o Sistema Fiorilli, verificou-se que não houve propostas cadastradas, motivo pelo qual o procedimento restou declarado **DESERTO**, conforme documento anexo:

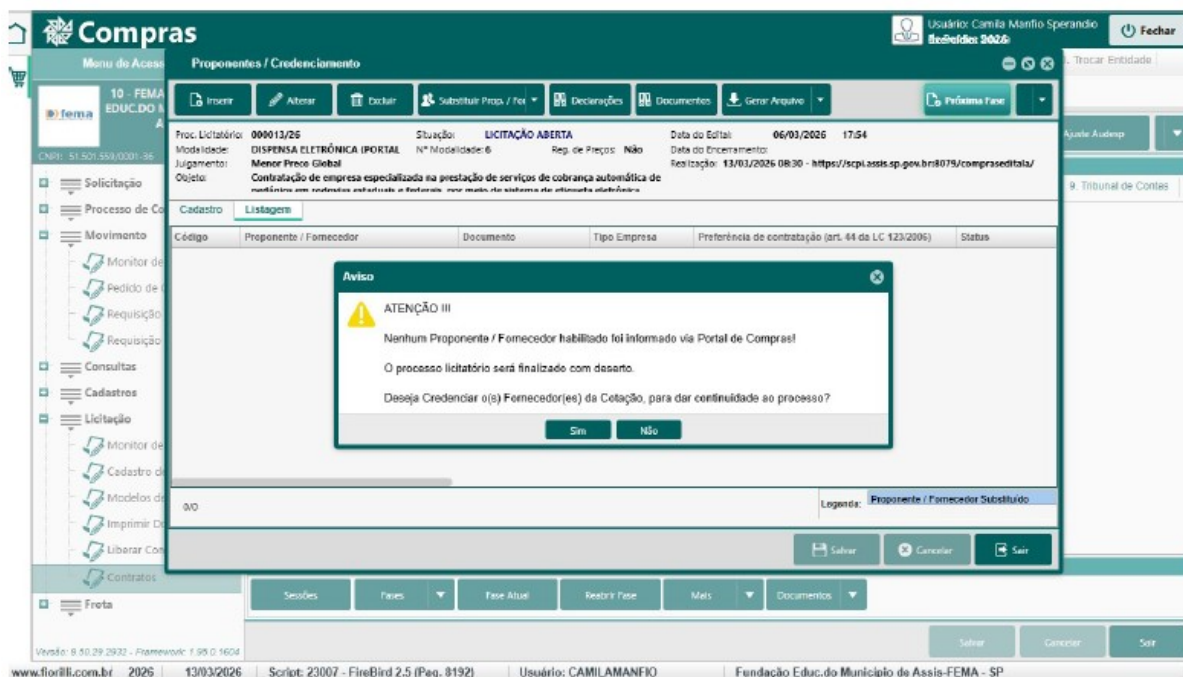

Sendo assim, para constar, lavra-se o presente registro, que após lido e achado conforme, vai devidamente assinado pelos membros da Comissão de Contratações:

Juliana Santos De Nigris Batista
Agente de Contratação

Camila Manfio Sperandio de Pontes Souza
Apoio Administrativo e Formalização de Atos

Isadora Pelizone de Lima Cintra
Apoio Operacional e Controle de Prazos/Registros

Natalia Jaloretto Sabino
Apoio na Instrução Processual e Conferência Documental



VERIFICAÇÃO DAS ASSINATURAS



Código para verificação: 03C8-E823-C252-9F27

Este documento foi assinado digitalmente pelos seguintes signatários nas datas indicadas:

- ✓ CAMILA MANFIO SPERANDIO DE PONTES SOUZA (CPF 447.XXX.XXX-62) em 16/03/2026 14:07:23 GMT-03:00
Papel: Parte
Emitido por: Sub-Autoridade Certificadora 1Doc (Assinatura 1Doc)

- ✓ JULIANA DE NIGRIS (CPF 384.XXX.XXX-04) em 16/03/2026 14:20:22 GMT-03:00
Papel: Parte
Emitido por: Sub-Autoridade Certificadora 1Doc (Assinatura 1Doc)

- ✓ ISADORA PELIZONE DE LIMA CINTRA (CPF 442.XXX.XXX-78) em 16/03/2026 14:20:56 GMT-03:00
Papel: Parte
Emitido por: Sub-Autoridade Certificadora 1Doc (Assinatura 1Doc)

- ✓ NATALIA JALORETTO SABINO (CPF 454.XXX.XXX-99) em 17/03/2026 09:01:40 GMT-03:00
Papel: Parte
Emitido por: Sub-Autoridade Certificadora 1Doc (Assinatura 1Doc)

Para verificar a validade das assinaturas, acesse a Central de Verificação por meio do link:

<https://fema.1doc.com.br/verificacao/03C8-E823-C252-9F27>